

Réseaux Magret

**Installation
de
Office XP**

Horace Albuquerque

1 - Préparer l'installation

Se connecter en « Adminsta »



Double cliquer sur l'icône « **Magret Console** »

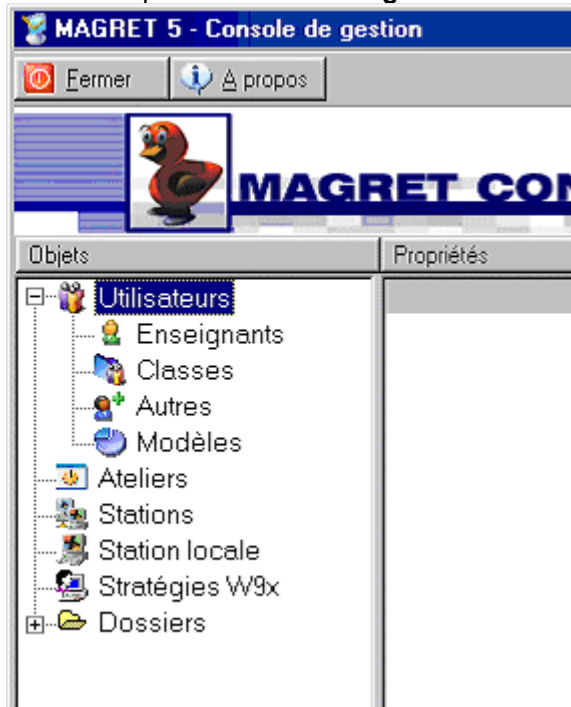

Cliquer sur « **Stratégies W9x** »

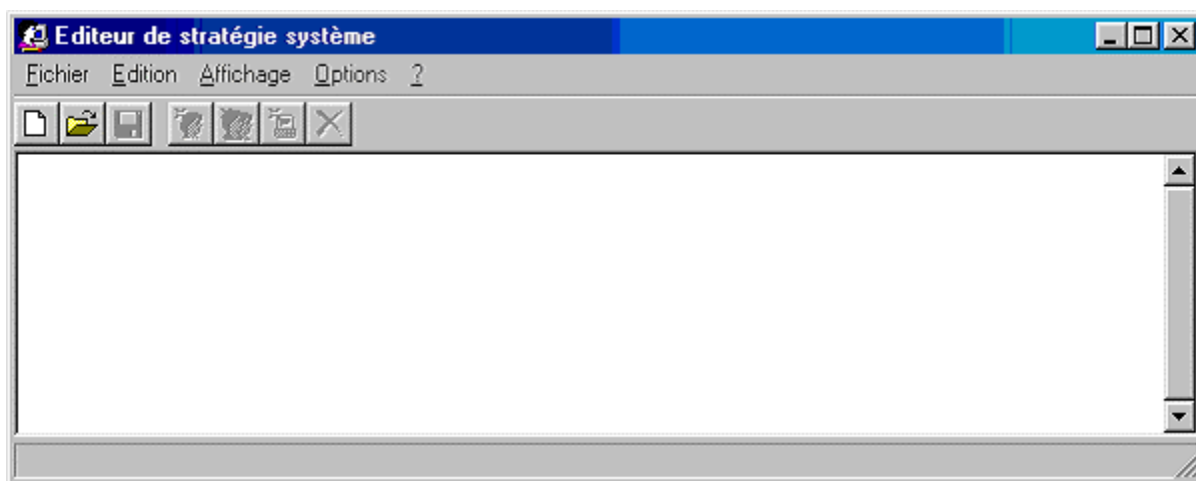

Cliquer sur « **Fichier** »

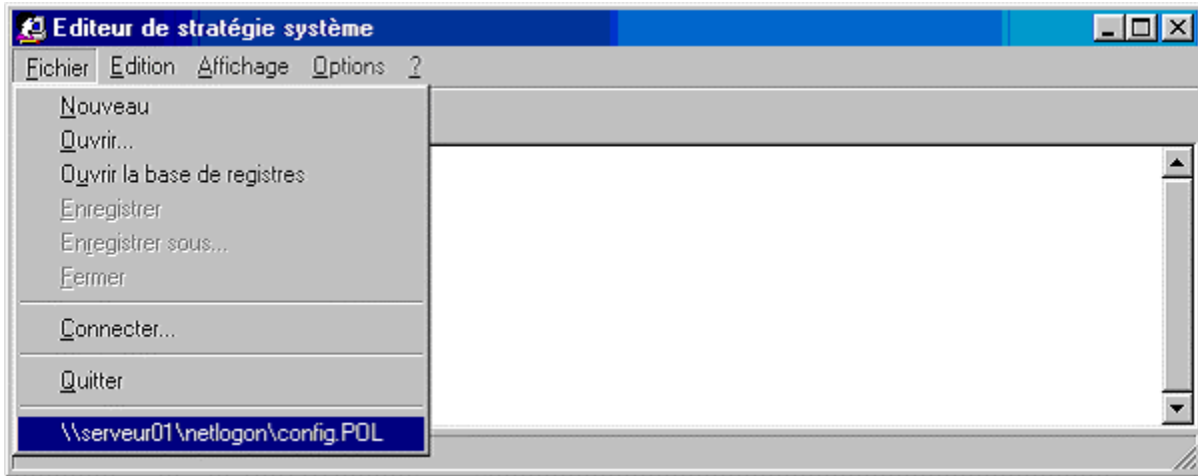

Cliquer sur « \\Serveur01\netlogon\config.pol »



Double cliquer sur « Admins du domaine »

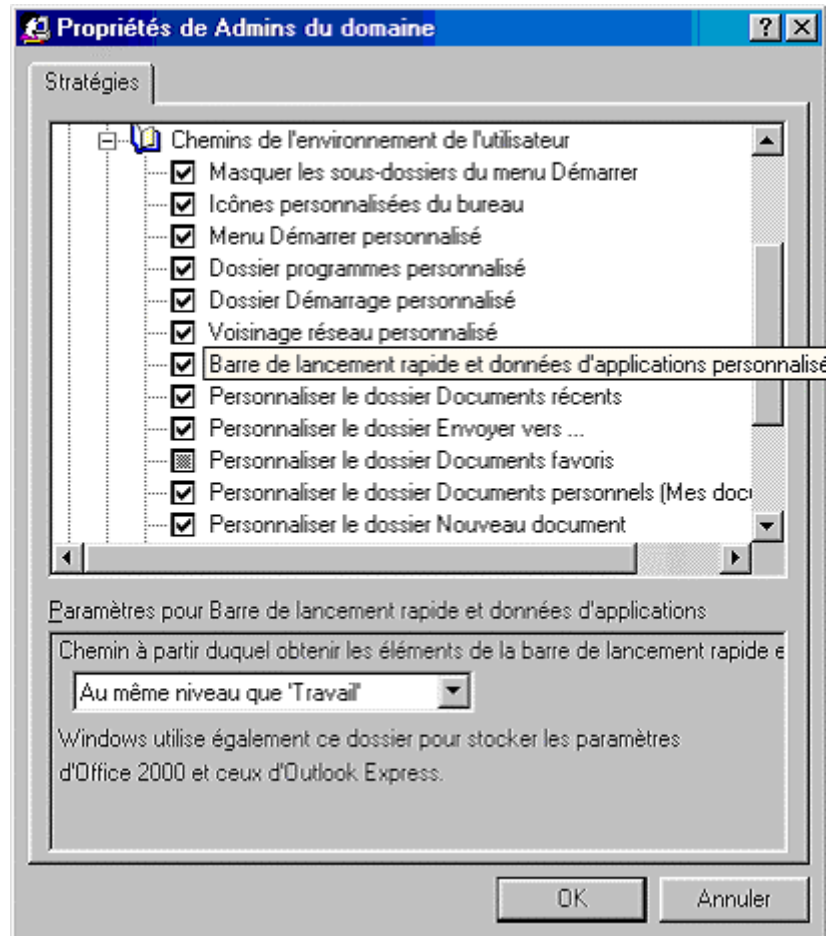

Cocher cette case et faire apparaître « Au même niveau que « travail »

Procéder de la même façon pour tous les modèles

Cliquer sur « Ok »



Cliquer sur « Fichier \ Quitter »

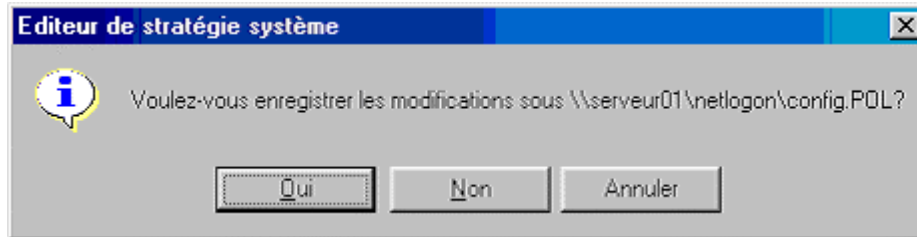

Cliquer sur « **Oui** »



Cliquer sur « **Fermer** »

Redémarrer la machine

Installation

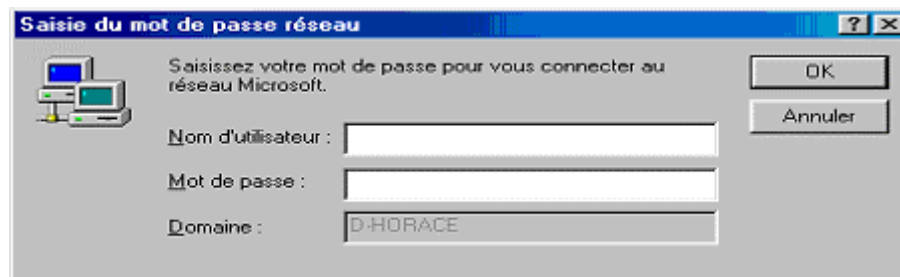

Cliquer sur "**Annuler**"

Ouvrir l'explorateur

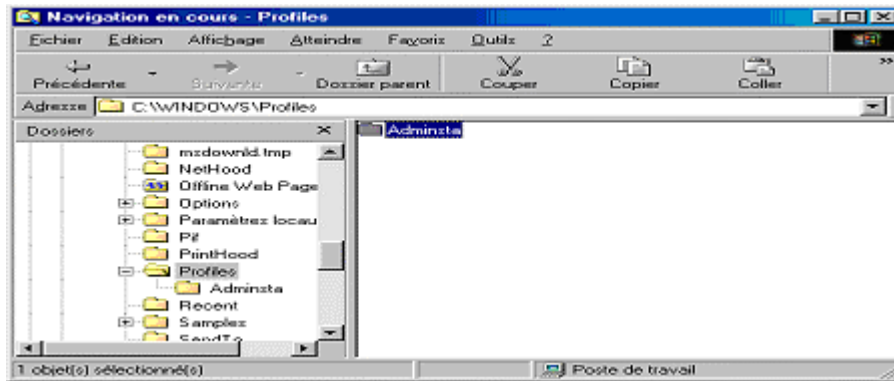

Supprimer le profil disponible: ici "Adminsta"

Il est impératif de n'avoir aucun « profile » démarré

Il faut que la machine démarre sous Windows Local

Insérer le CDROM "Office XP"

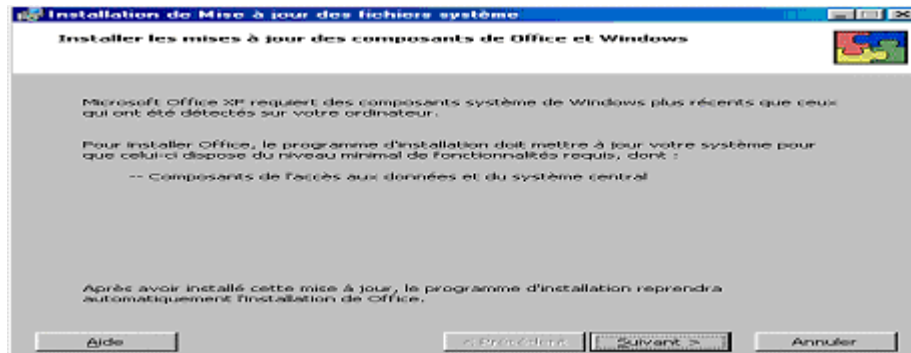

Cliquer sur "Suivant"

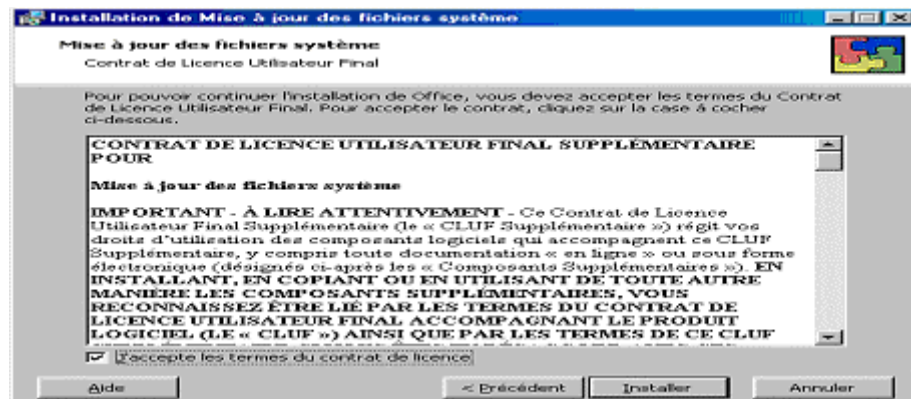

Cocher "J'accepte"

Cliquer sur "Installer"

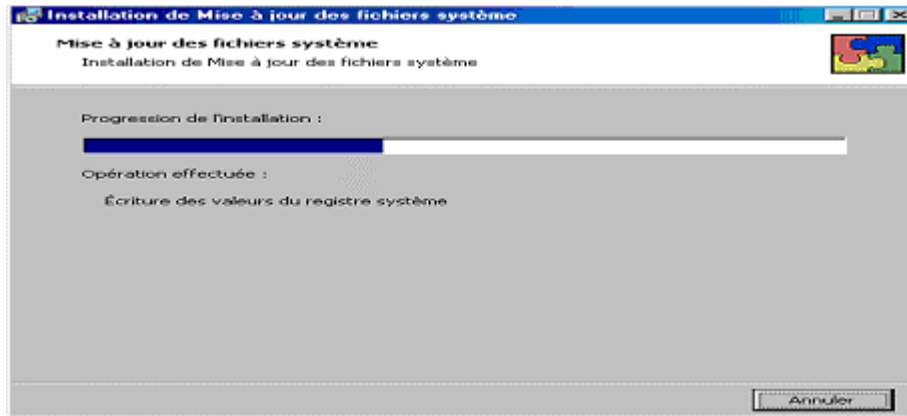

L'installation démarre

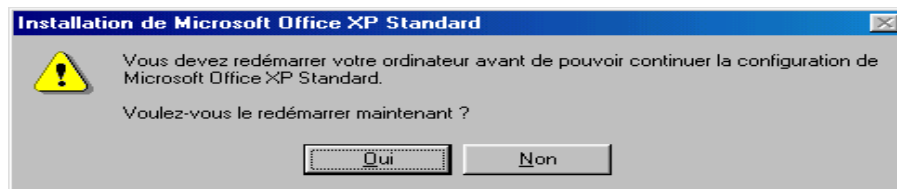

Cliquer sur "Oui"

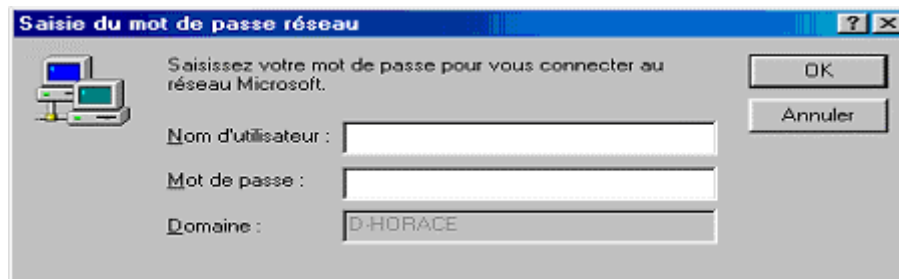

Cliquer sur "Annuler"

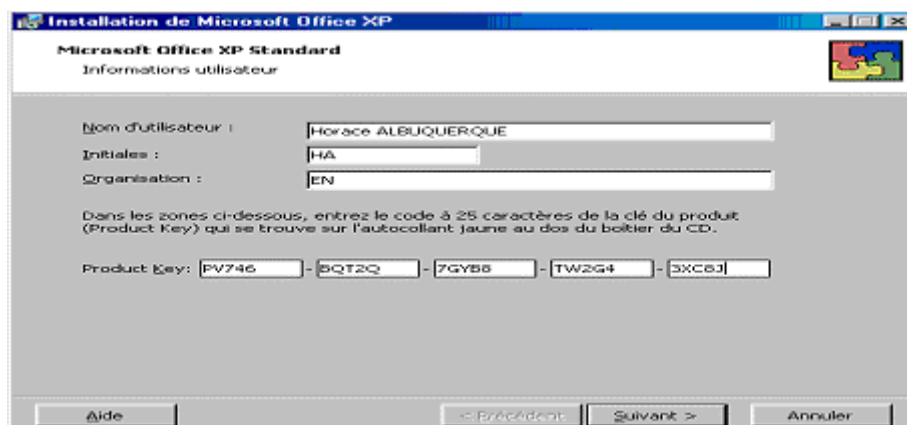

Nom d'utilisateur : {Nom d'établissement}

Renseigner la clé {ne pas se servir de celle installée ici.....Merci}

Cliquer sur "Suivant"

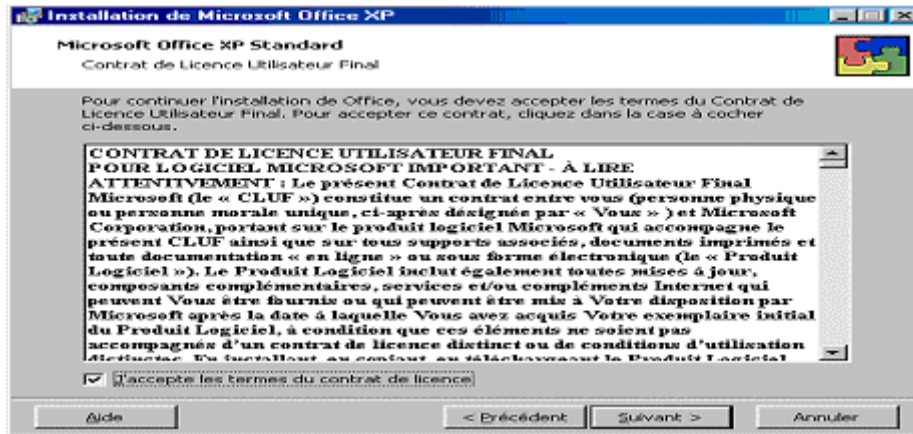

Cocher "J'accepte"

Cliquer sur "Suivant"

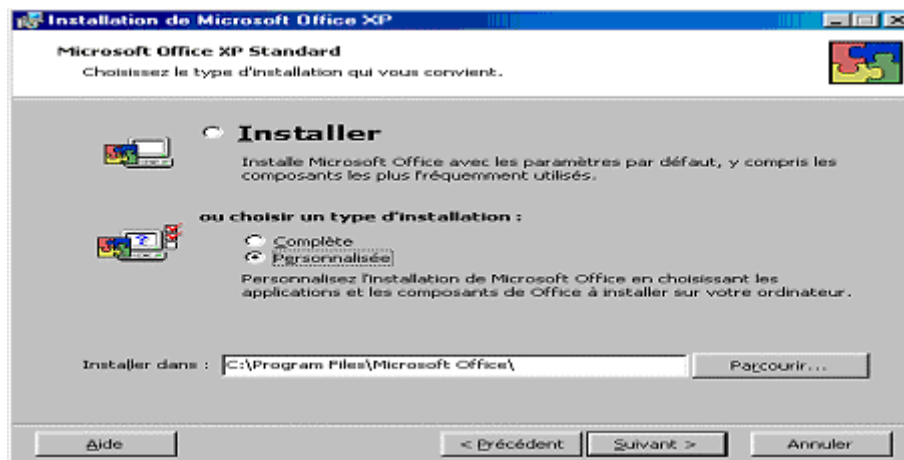

Cocher "Personnalisée"

Cliquer sur "Suivant"



Cocher "Choisir les options"

Cliquer sur "Suivant"

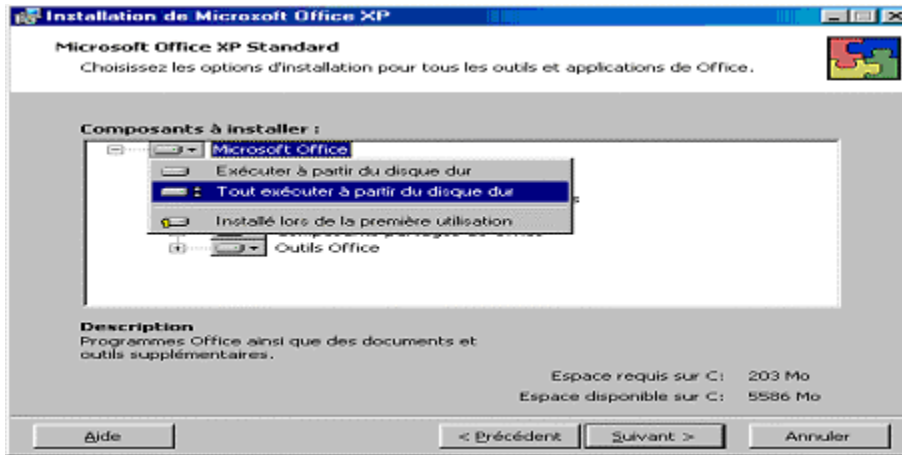

Cliquer sur **"Microsoft office"** et choisir **"Tout Exécuter à partir du disque dur"**

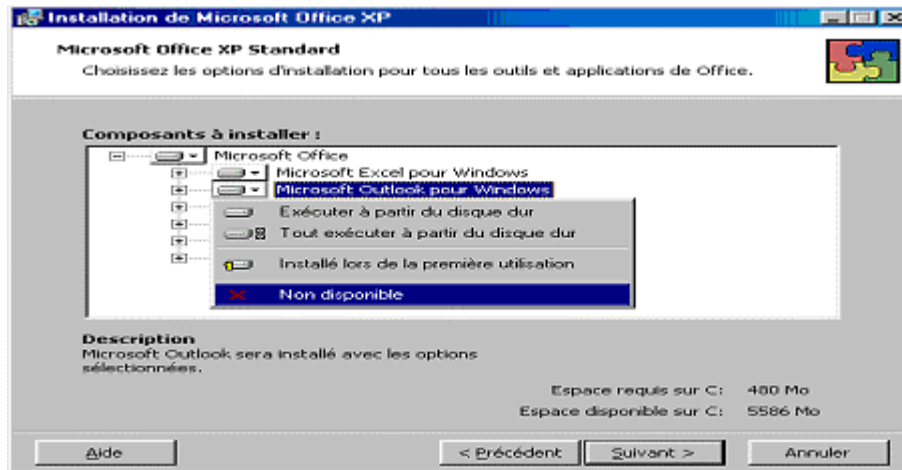

Cliquer sur **"Microsoft Outlook pour Windows"** et choisir **"Non disponible"**

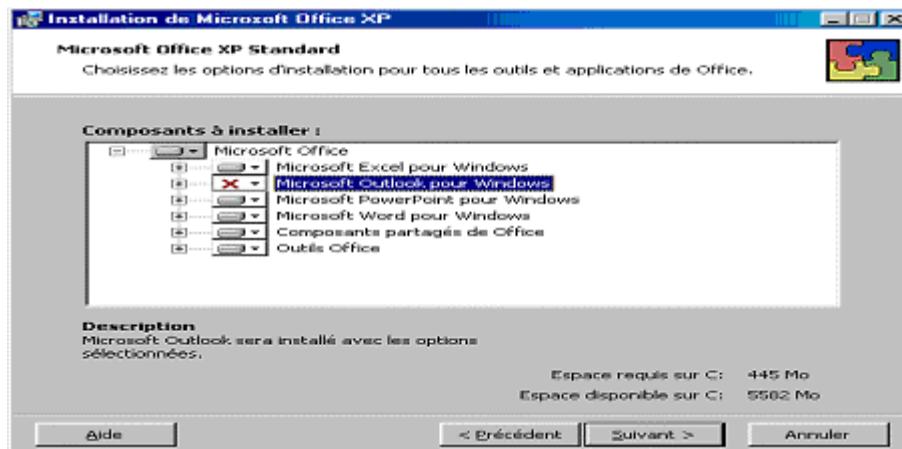

Cliquer sur **"Suivant"**

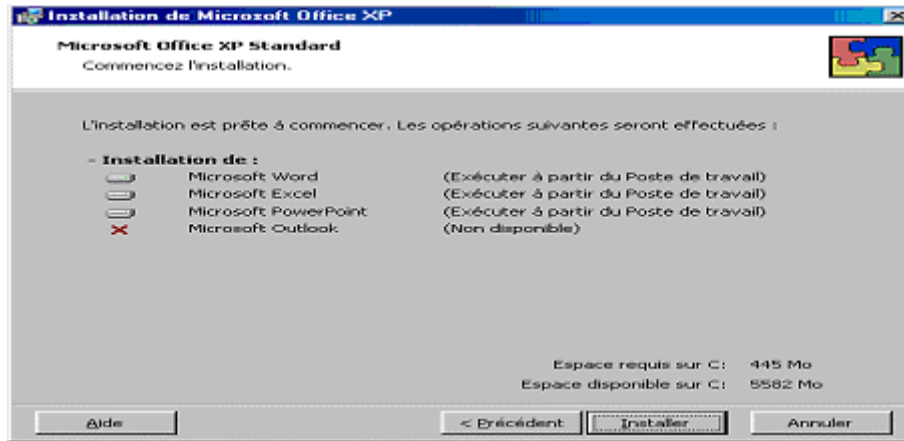

Cliquer sur "Installer"

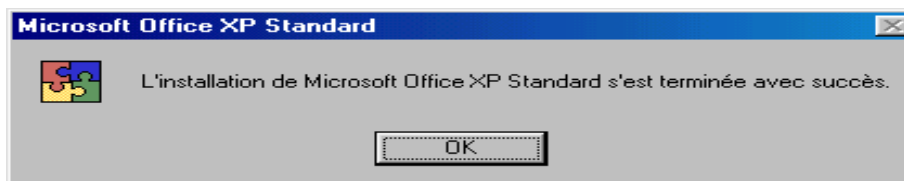

Cliquer sur "OK"

Ouvrir l'explorateur

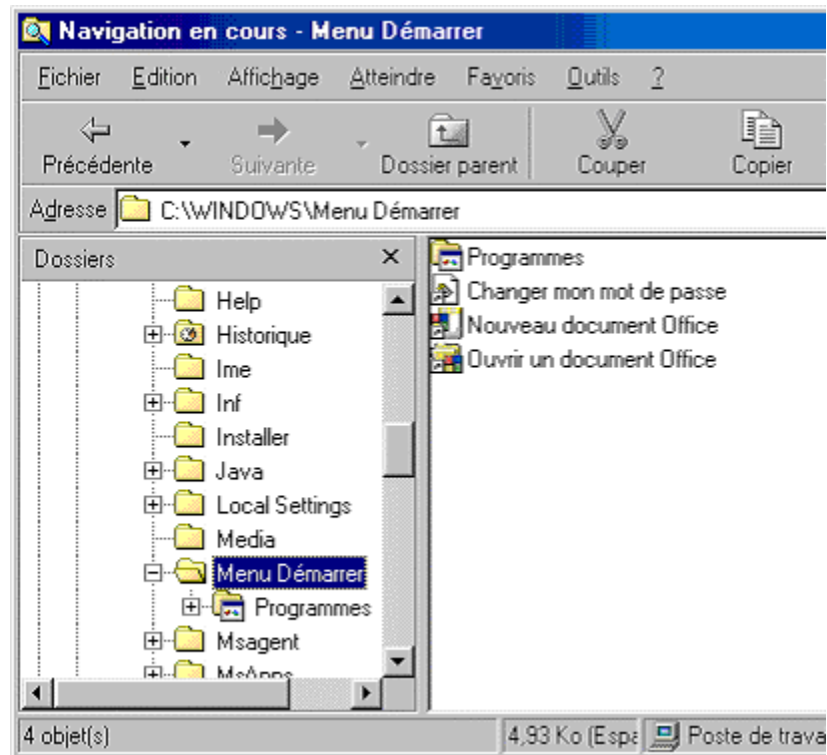

Supprimer dans le « Menu démarrer »
« Nouveau document office » et « Ouvrir un document office »

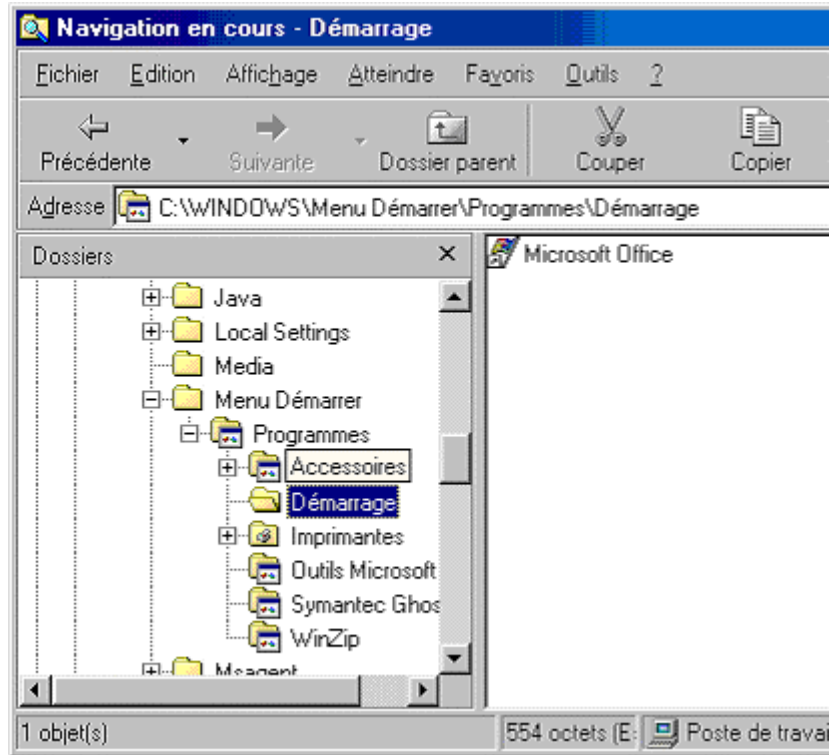

Supprimer aussi « Microsoft Office » dans « Démarrage »

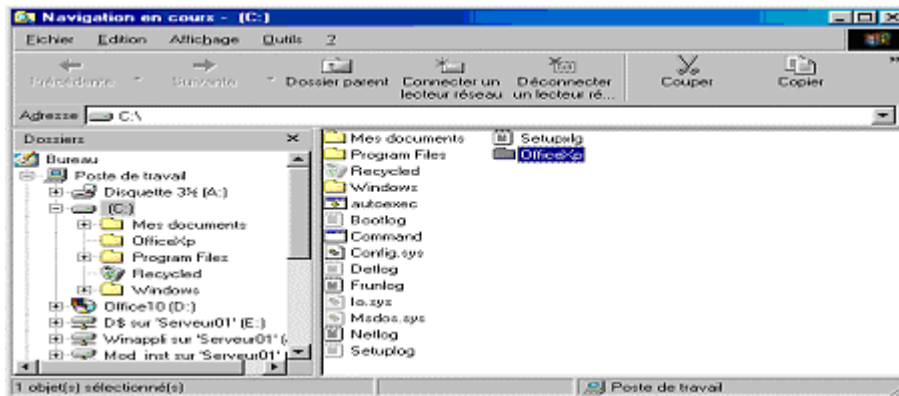

Créer un dossier "OfficeXp" sur le lecteur C

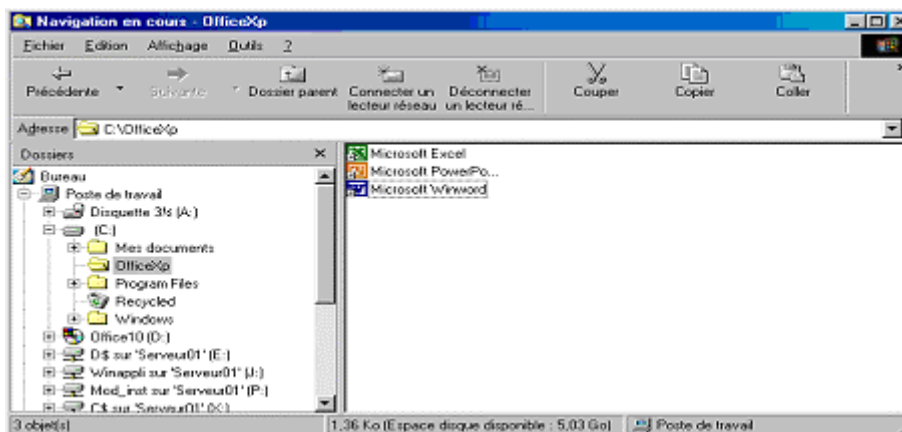

Faire un raccourci de chaque produit à l'intérieur

Fermer l'explorateur

3 – Fin de l'installation

Se connecter en "mod_inst"



Double cliquer sur "Magret Console"

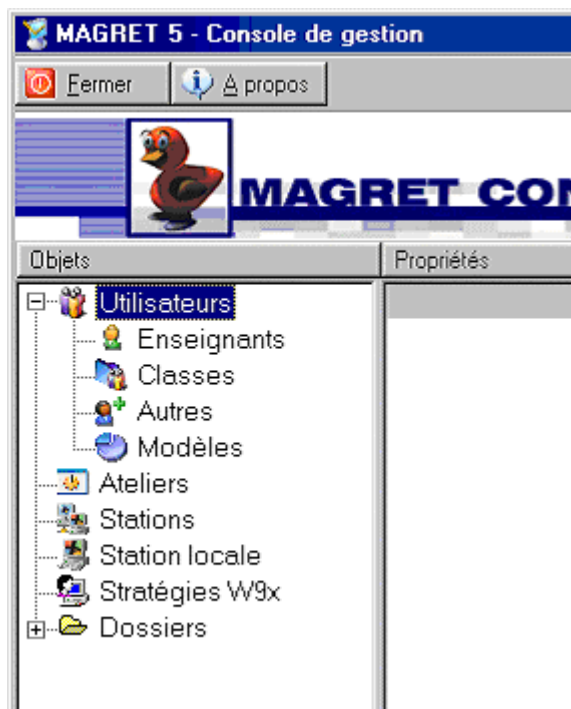

Cliquer sur "Station Locale"



Cliquer sur "Icônes Locales"

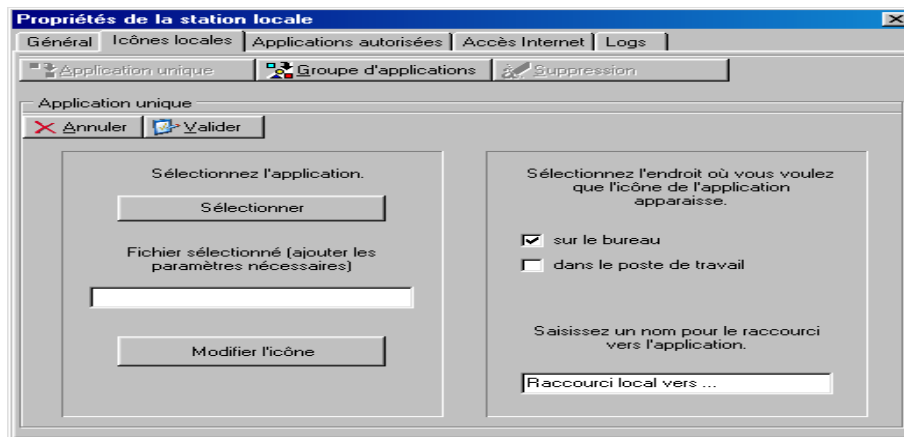

Cliquer sur "Groupe d'applications"

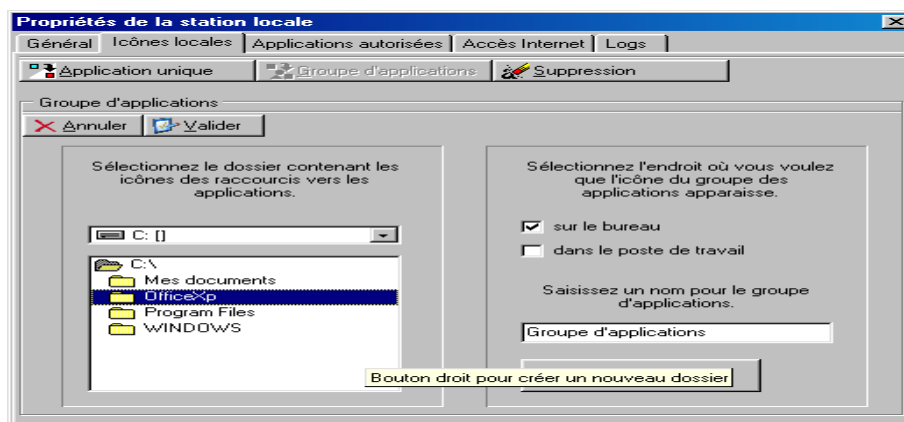

Double cliquer sur "OfficeXp"

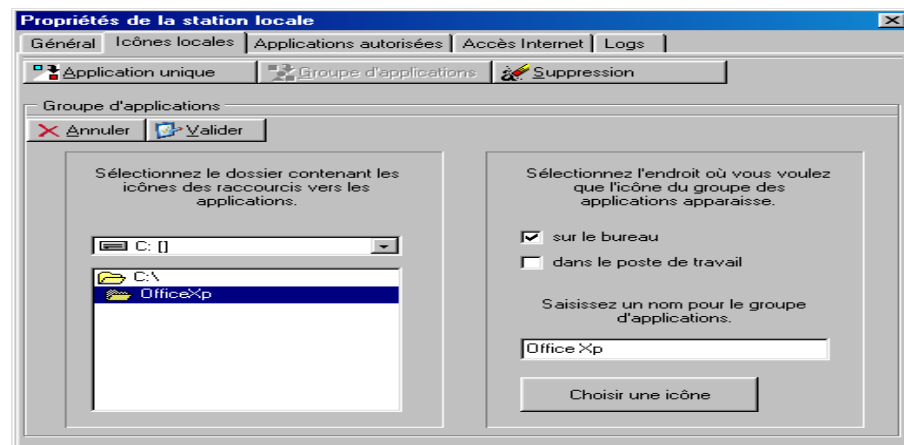

Donner un nom "OfficeXp"

Choisir une icône

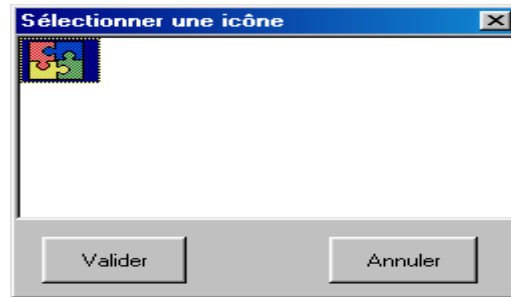

Cliquer sur "Valider"

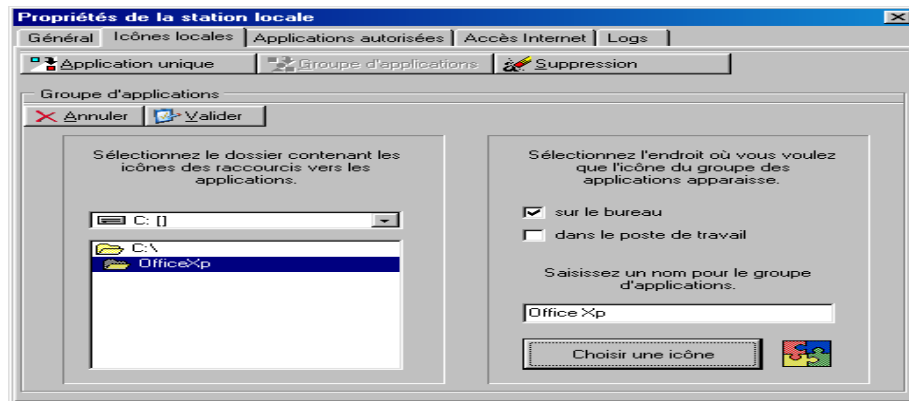

Cliquer sur "Valider"

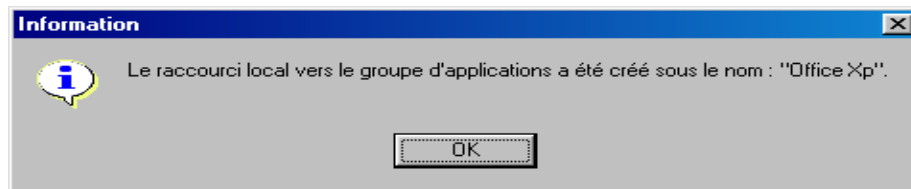

Cliquer sur "OK"

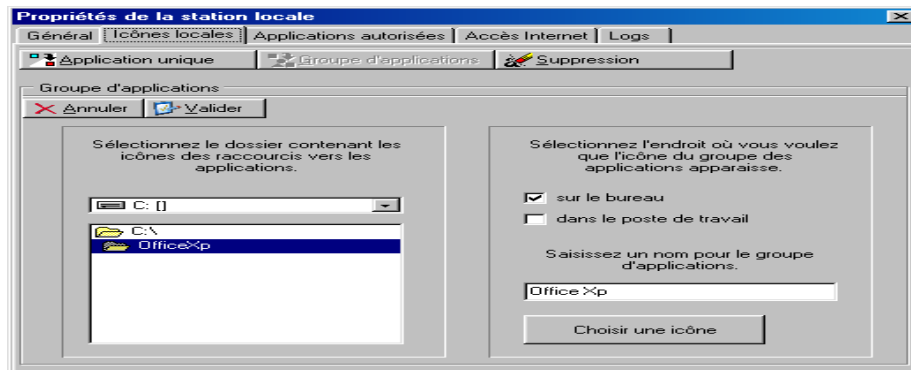

Cliquer sur "Général"

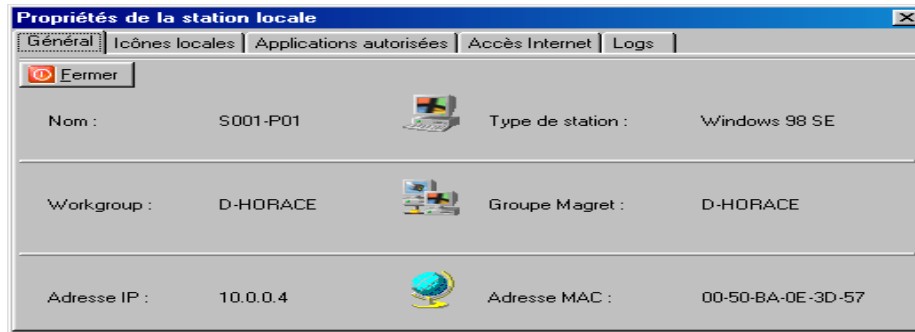

Cliquer sur "**Fermer**"

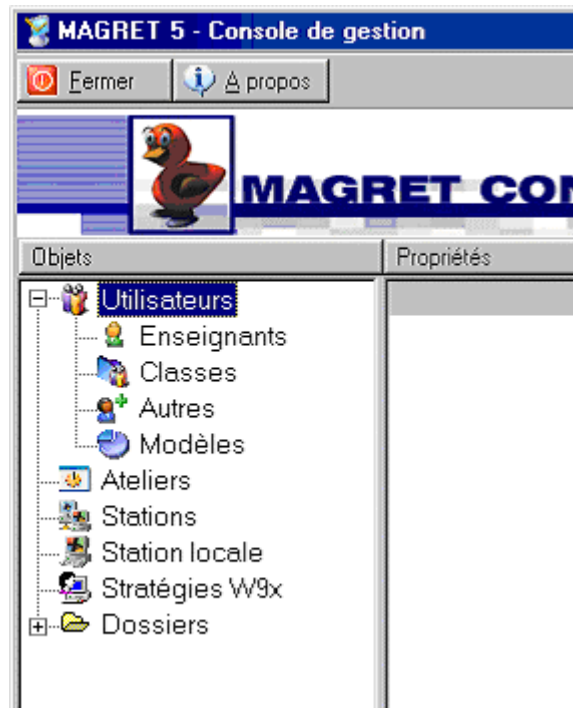

Cliquer sur "**Fermer**"



L'icône est bien sur le bureau

Se connecter en "**Mod_inst**"

Lancer Microsoft "**Excel**"

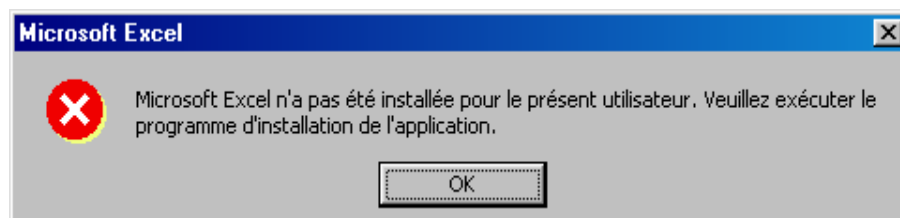

Cliquer sur "Ok"

Réinstaller Office Xp avec la même procédure, pour donner tous les chemins dans le « User.dat »

Lorsque l'installation est terminée

Ouvrir L'explorateur

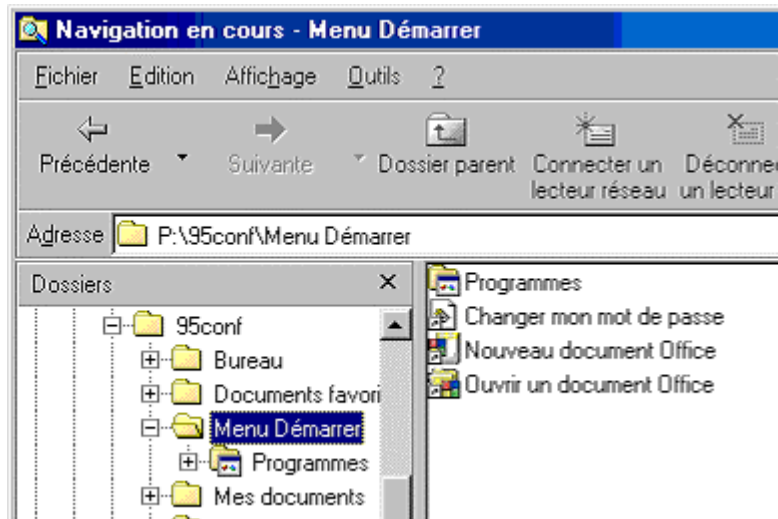

Supprimer dans le menu démarrer du modèle

« Nouveau document Office » et « Ouvrir un document office »

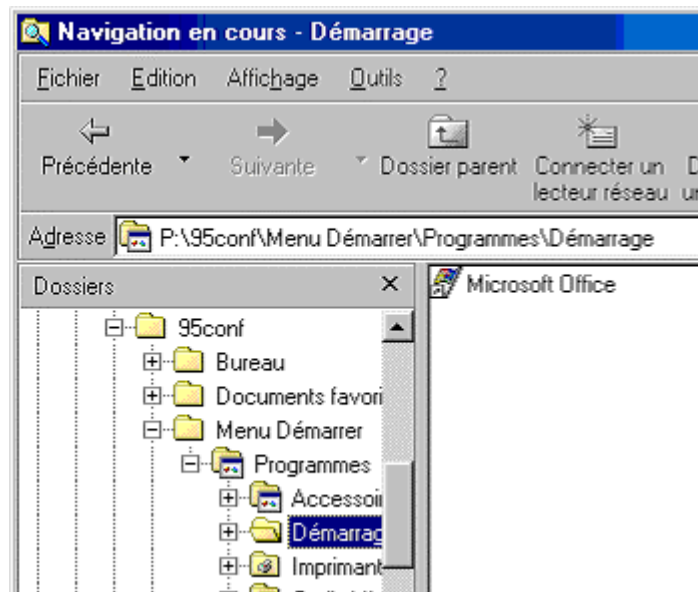

Supprimer également dans « Démarrage » « Microsoft Office »

Fermer l'explorateur

Lancer « Microsoft Excel »

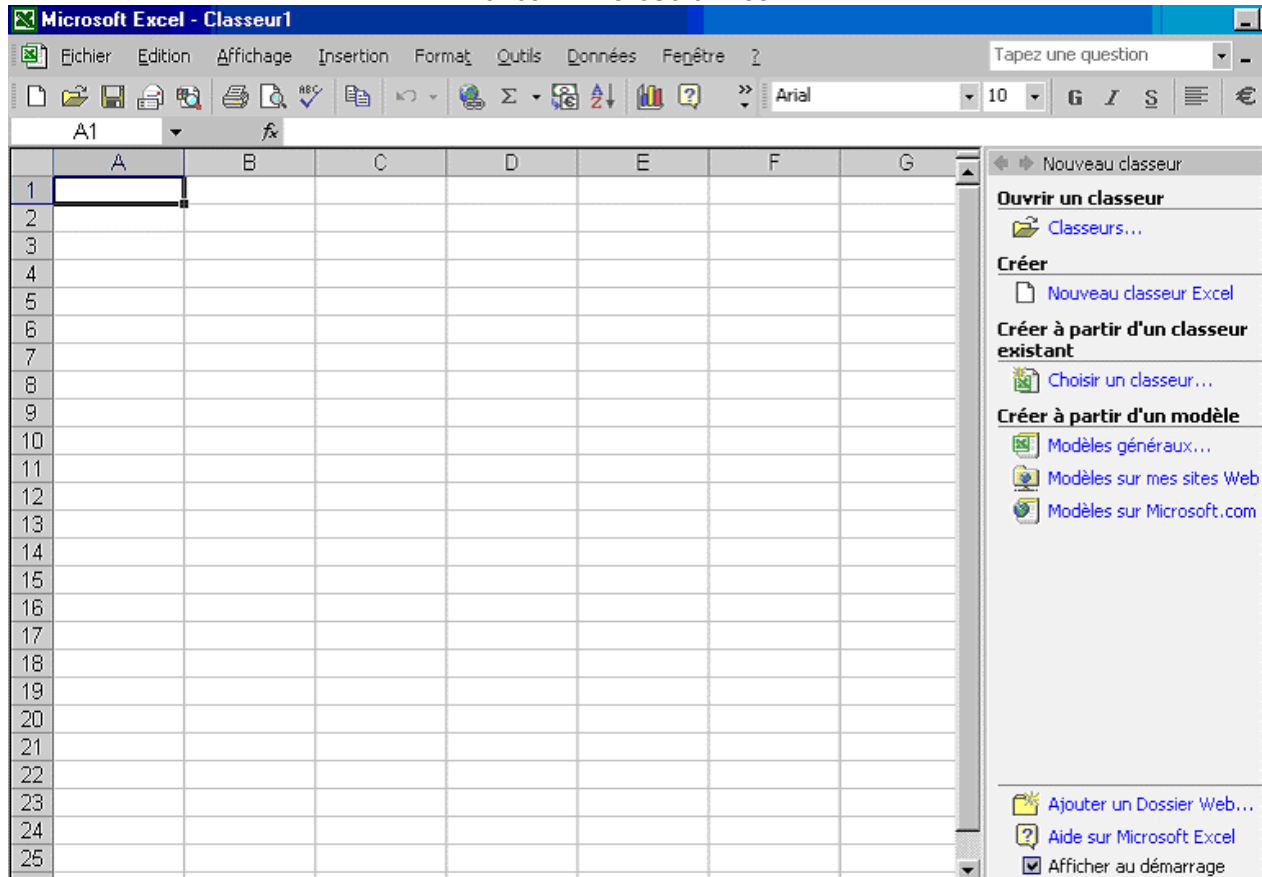

Décocher « Afficher au Démarrage »

Cliquer sur « Outils »

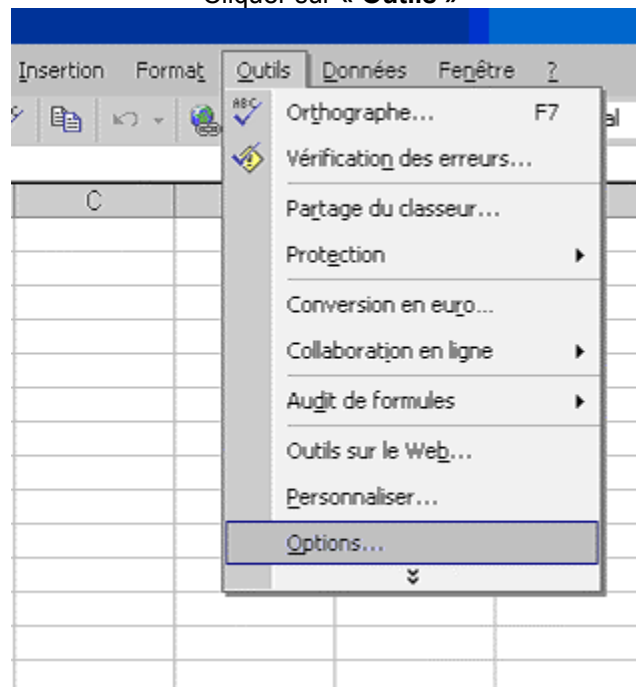

Cliquer sur « Options »

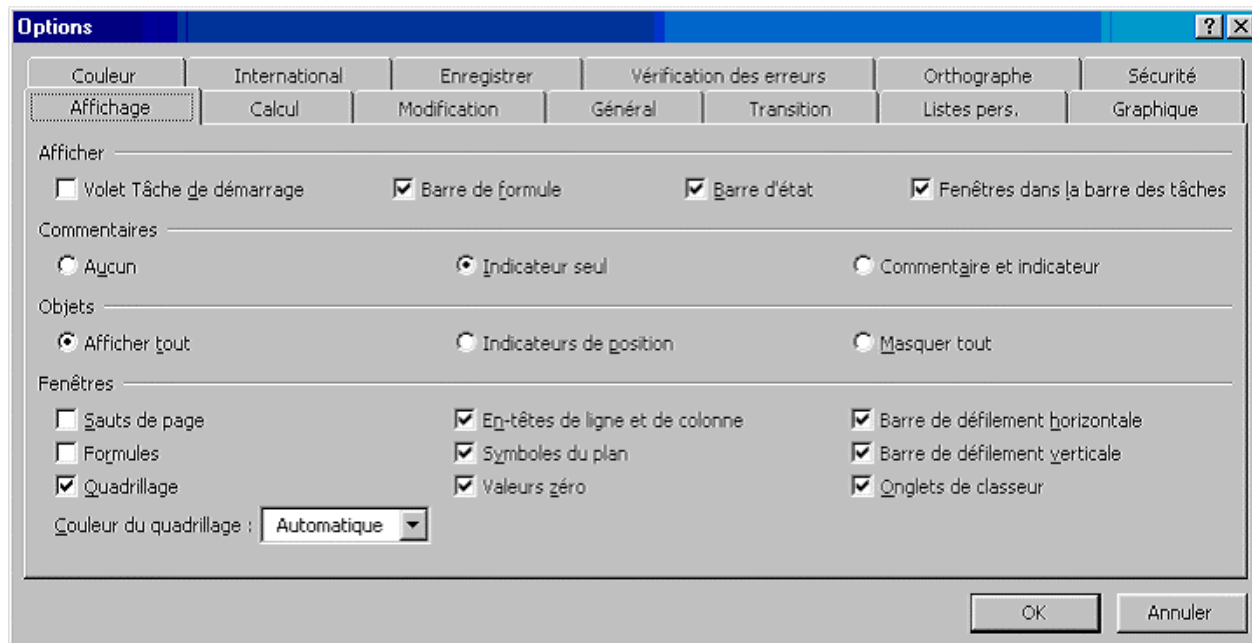

Cliquer sur « **Général** »

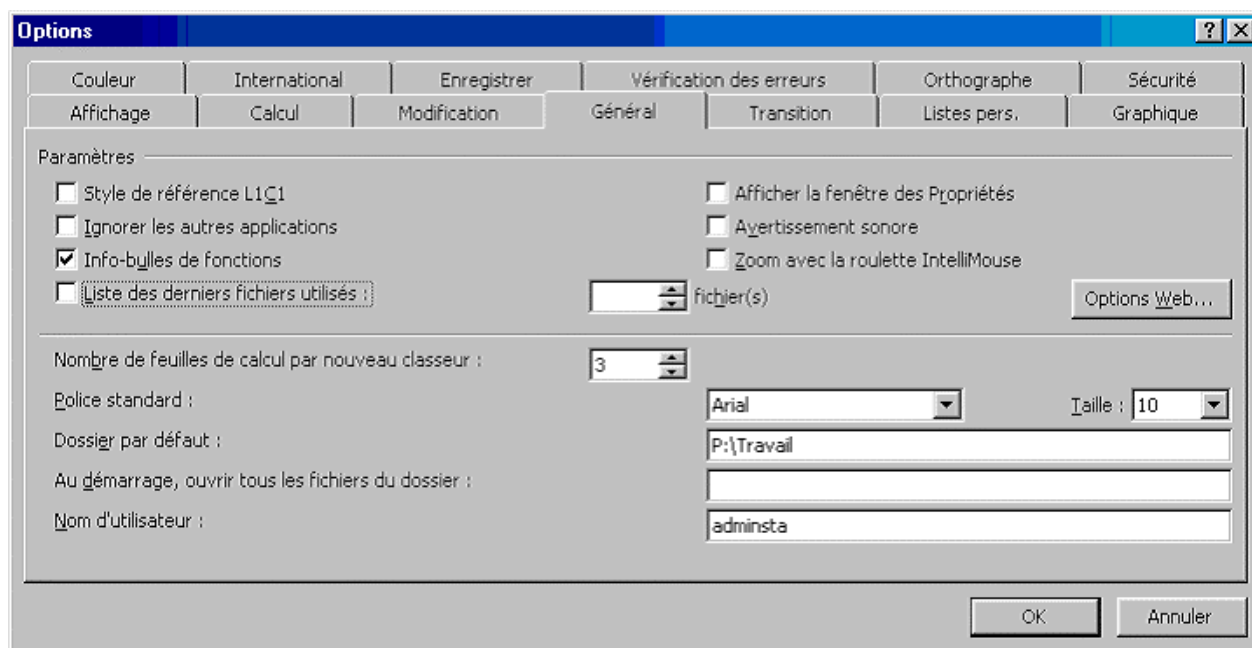

Décocher « **Derniers Fichiers Utilisés** »

Chemin par défaut : « **P:\Travail** »

Cliquer sur « **Ok** »

Ouvrir le même fichier dans « Word »

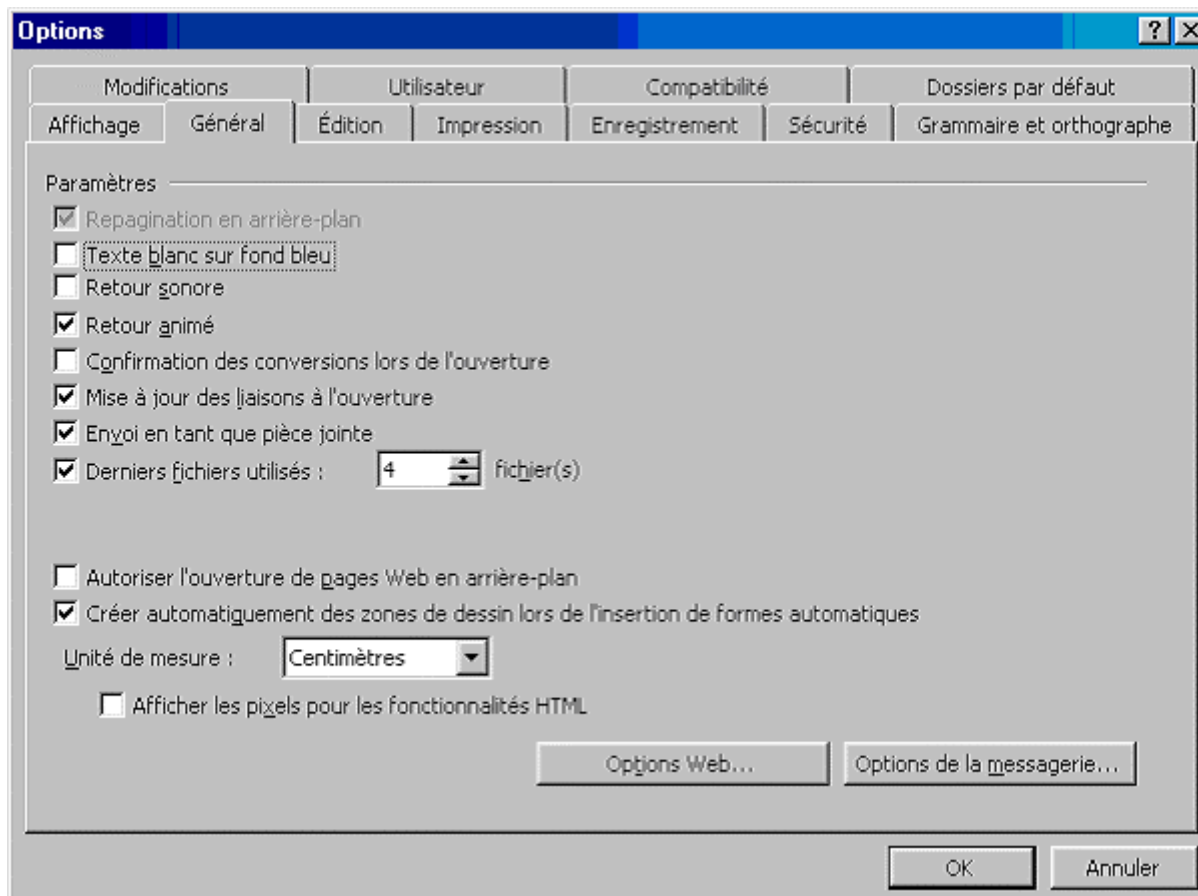

Décocher « Derniers Fichiers Utilisés »

Cliquer sur « **Dossiers par défaut** »

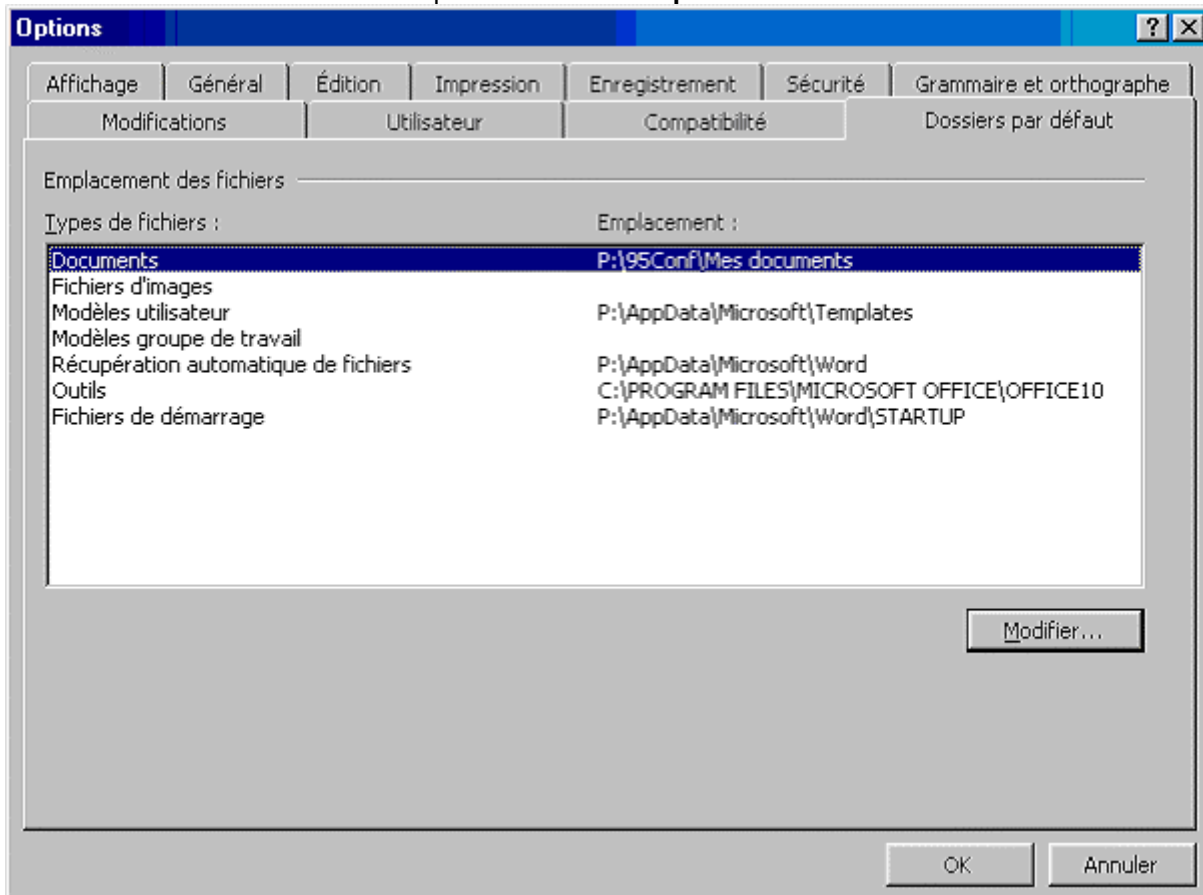

Vérifier tous les chemins « **P:\AppData\.....** »

Cliquer sur « **Modifier** »

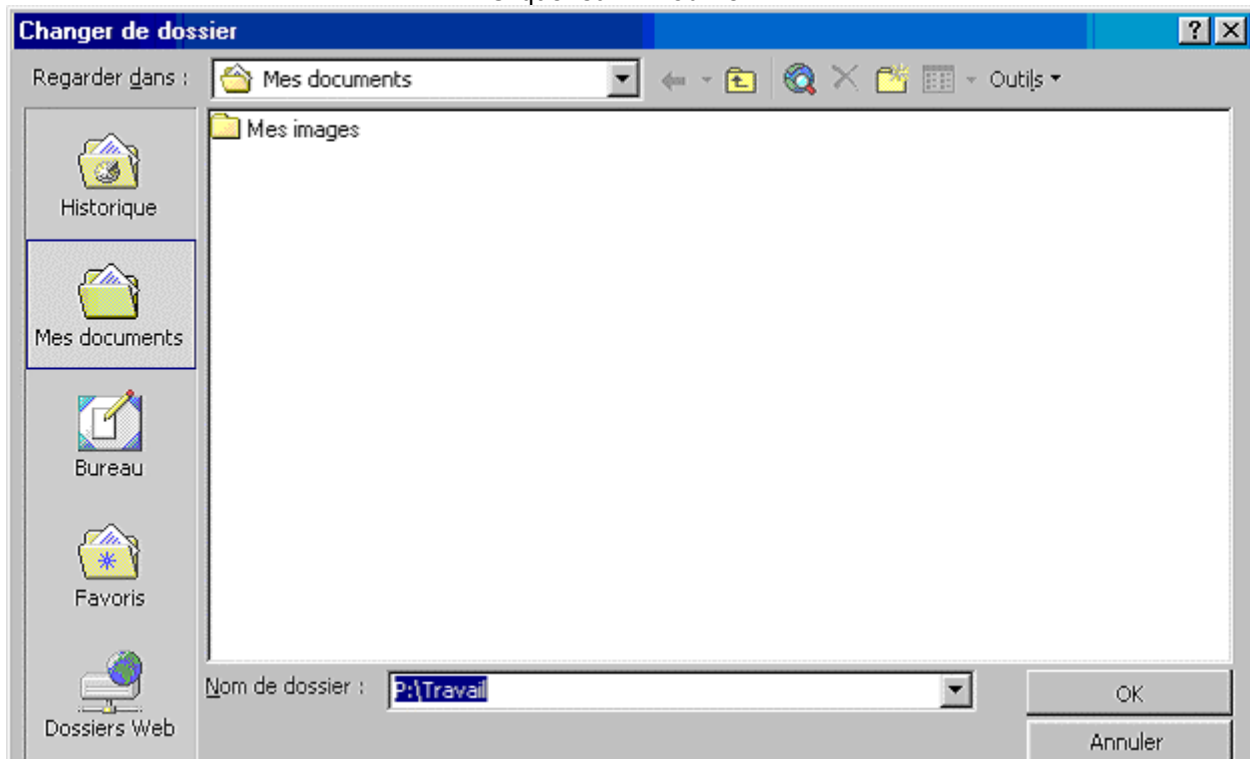

Taper « **P:\Travail** » puis Cliquer sur « **Ok** »

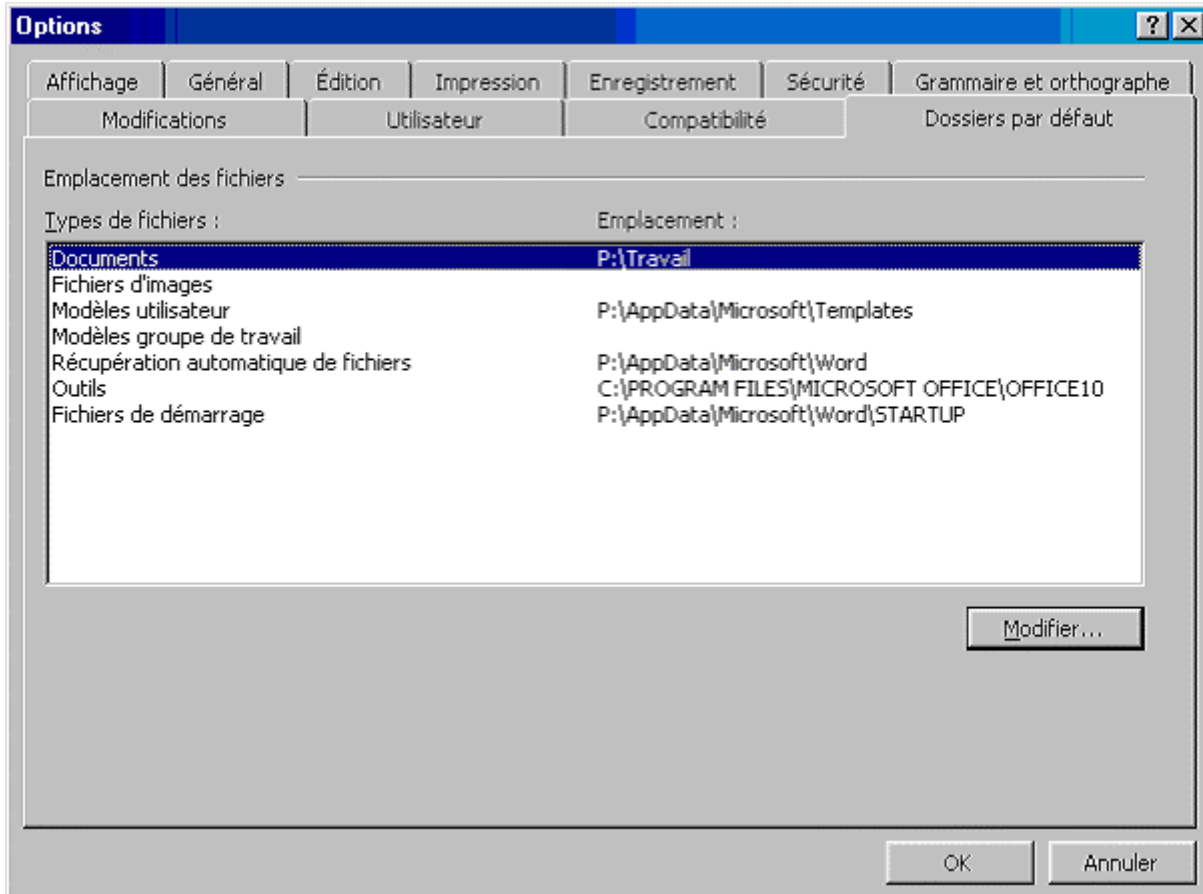

Cliquer sur « Ok »

Faire aussi ces modifications pour « Access, Publisher, PowerPoint »

Ouvrir L'explorateur

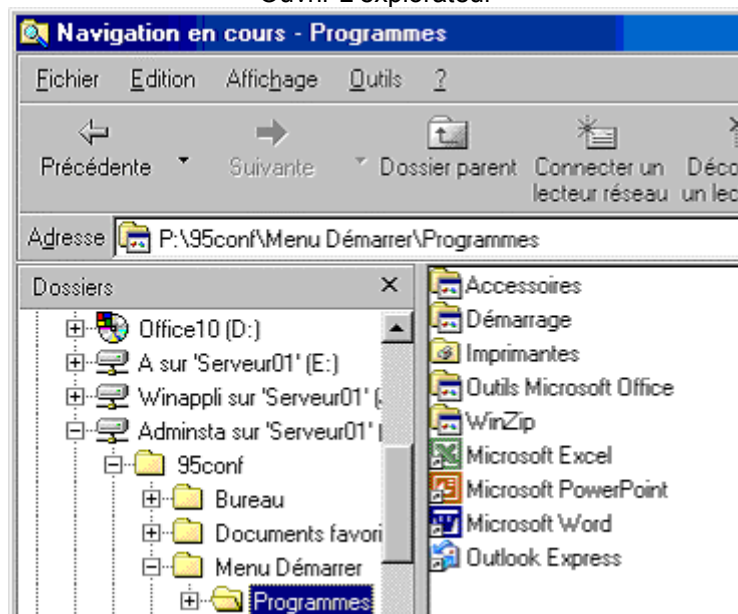

Supprimer toutes les icônes concernant Office dans le « Menu Démarrer »

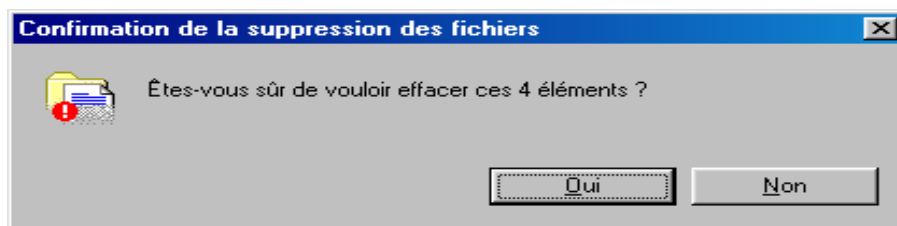
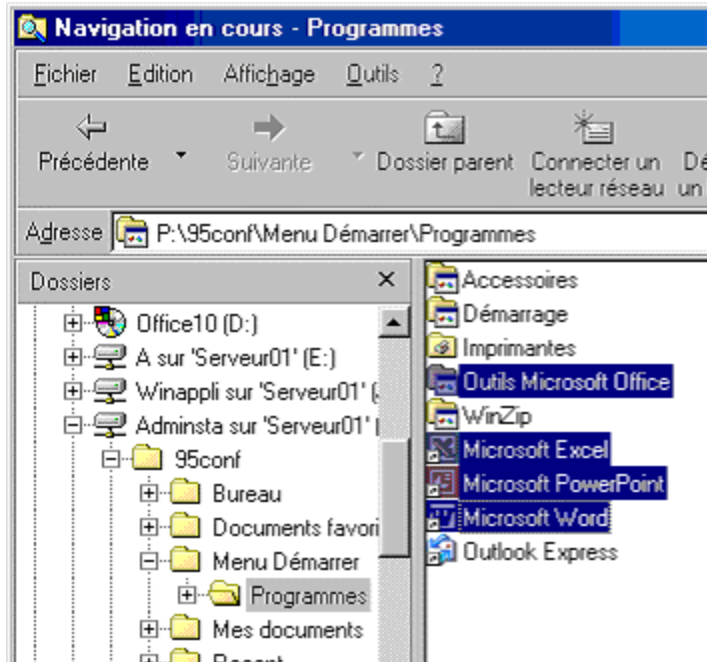

Cliquer sur « Oui »

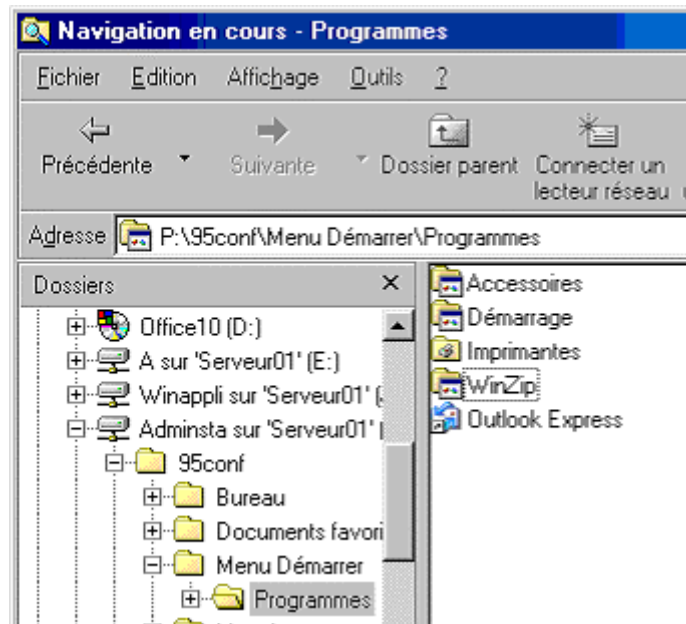

Il faut bien entendu donner ce modèle à « MOD_PROF » et « MOD_ELV » ainsi que le bon « User.dat »